FORMACION DE LIDERES JUVENILES PARA EL FORTALECIMIENTO DE LA RED DE APOYO JUVENIL

ANDRES FELIPE OLAYA CALDERON
YURIEDTH MARITZA CAMACHO ALVAREZ

IGLESIA CRUZADA CRISTIANA “PUERTA DEL CIELO”
SEDE BARRIO RICAURTE
IBAGUE
2019

TABLA DE CONTENIDO

1. FASE DE INICIO ____ *5*

1.1. Alcance del Proyecto ____ **5**

1.2. Estudio de Viabilidad ____ **5**

1.2.1. Viabilidad Técnica ____ 5
1.2.2. Viabilidad Legal ____ 7
1.2.3. Viabilidad Económica ____ 7
1.2.4. Viabilidad Ambiental ____ 7
1.2.5. Viabilidad Política ____ 8

1.3. Project Chárter ____ **8**

1.3.1. Nombre del Proyecto ____ 8
1.3.2. Resumen Ejecutivo ____ 8
1.3.3. Visión ____ 9
1.3.4. Misión ____ 9
1.3.5. Objetivos del Proyecto ____ 10
1.3.6. Criterios de éxito ____ 10
1.3.7. Tiempo estimado del Proyecto ____ 10

2. FASE DE PLANEACION ____ *11*

2.1. Plan De Comunicación ____ **11**

2.2. Plan de Gestión de Recursos ____ **13**

2.3. Plan de Gestión Financiera ____ **14**

2.4. Plan de Gestión de Calidad ____ **15**

2.4.1. Formación De Los Capacitadores ____ 15
2.4.2. Materiales (Papelería – Elementos de Aseo – Alimentación) ____ 15
2.4.3. Alquiler (Vehículos y Finca) ____ 15

2.5. Plan de Análisis de Riesgos ____ **16**

2.6. Plan de Aceptación ____ **17**

2.7. Plan de Compras y Gestión de Proveedores ____ **18**

CARTA DE ACEPTACIÓN ____ *19*

3. FASE DE EJECUCION ____ *20*

3.1. Informe de Progreso ____ **20**

3.2. Minutas de las Reuniones ____ **23**

3.3. Reporte de Desviaciones, Propuestas de Cambio y Aceptación ____ **24**

4. FASE DE SEGUIMIENTO Y CONTROL _____ *25*

4.1. Lista de Chequeo _____ **25**

4.2. Comunicación de desviaciones detectadas _____ **26**

5. FASE DE CIERRE _____ *27*

5.1. Informe de cierre del Proyecto _____ **27**

TABLA DE ANEXOS

No DE ANEXOS	ANEXOS
ANEXO #1	Minuta de Reunión No.1: Reunión con pastores y lideres Minuta de Reunión No.2: Reunión Con padres de Familia
ANEXO #2	Lista de asistencia y fotografías “Semana de Oración Juvenil”
ANEXO #3	Minuta de Reunión No.3: Reunión con pastores y lideres
ANEXO #4	Lista de asistencia y fotografías “Encuentro Regional Juvenil en Neiva”
ANEXO #5	Minuta de Reunión No.4: Taller: El Servicio Juvenil Minuta de Reunión No.5: - Taller: Los Jóvenes son llamados a liderar según la Biblia - Taller: Dones Ministeriales Minuta de Reunión No.6: - Taller: La Mayordomía en los Jóvenes - Taller: El líder Juvenil y su familia Minuta de Reunión No.7: - Taller: El trabajo en equipo - Taller: Liderazgo, organización, comunicación y enseñanza Minuta de Reunión No.8: - Taller: Crisis y tentaciones de los Jóvenes - Taller: Consejería Juvenil Minuta de Reunión No.9: - Taller: La Biblia: herramientas creativas para enseñar - Taller: Planeación y desarrollo de eventos
ANEXO #6	Fotografías “salida de evangelismo”
ANEXO #7	Fotografías “Retiro Juvenil Espiritual

1. FASE DE INICIO

1.1. Alcance del Proyecto

El proyecto de formación de líderes juveniles para el fortalecimiento de la Red de Apoyo Juvenil de la Iglesia Cruzada Cristian “Puerta del Cielo” de la ciudad de Ibagué, será un trabajo que abarcara la formación de jóvenes a través de talleres de capacitación, actividades dinámicas en las reuniones juveniles, planes de evangelismo que desarrollan un perfil de liderazgo en la Iglesia, durante un periodo de tres meses y dicho proyecto finaliza con la realización del Retiro espiritual Juvenil.

1.2. Estudio de Viabilidad

Soportando el hecho de que la Iglesia ya se encuentra establecida en la ciudad de Ibagué, sede del barrio Ricaurte, se evaluaron algunos aspectos que nos permiten valorar la viabilidad del proyecto y su futura ejecución, partiendo de que muchos de estos aspectos nos favorecen significativamente.

1.2.1. Viabilidad Técnica

El Proyecto cuenta con las condiciones técnicas y operativas que permiten el cumplimiento de sus y objetivos, tales como la infraestructura donde se llevaran a cabo los talleres de capacitación con los jóvenes, que cuenta con espacios cómodos, ventilados, con la iluminación apropiada, muebles y ayudas audiovisuales para la formación.

El acceso al lugar es importante resaltarlo, ya que la Iglesia cuenta con una muy buena ubicación, encontrándose sobre la avenida principal que da entrada al barrio Ricaurte, con vías pavimentadas, espacios seguros para transitar, rutas de servicio público durante todo el día. Es un lugar muy comercial y nos permite acceder rápidamente a papelerías o café internet.

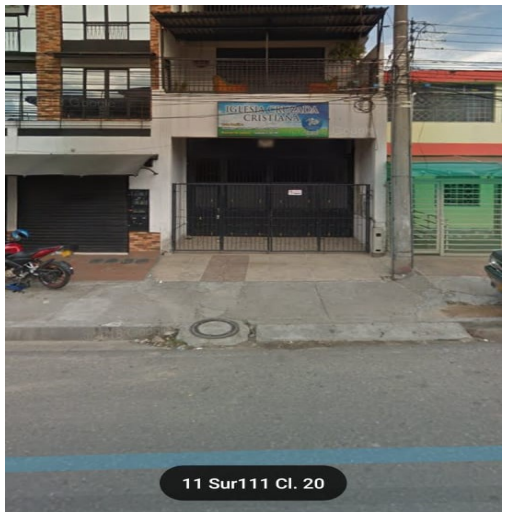
11 Sur111 Cl. 20

11 Sur111 Cl. 20

11 Sur1 Cl. 20

1.2.2. Viabilidad Legal

La legalidad actual de nuestro país, no impide la ejecución del proyecto. La iglesia cuenta con la personería jurídica especial No. 479, reconocimiento jurídico de organización religiosa en Colombia, lo que nos acredita para realizar las diferentes actividades que requiere el proyecto.

La Iglesia Cruzada Cristiana cuenta además con la escuela de formación bíblica “Instituto Bíblico Patricio Symes”, debidamente establecida en el país, para formar personas en el conocimiento Bíblico, lo que faculta al grupo de apoyo logístico que dictara los talleres de capacitación a los jóvenes del proyecto.

1.2.3. Viabilidad Económica

El análisis costo/beneficio del proyecto, parte de la propuesta que es un proyecto sin ánimo de lucro, donde los beneficios no son tangibles, pero si verificables en el cumplimiento de las metas y objetivos planteados. El costo del proyecto será respaldado por aportes voluntarios de los jóvenes, padres de familia y líderes de proyecto. Debido a que la inversión es mínima, se considera viable la adquisición de los recursos para la ejecución del proyecto.

1.2.4. Viabilidad Ambiental

Inicialmente el impacto ambiental que pueda generar el proyecto será mínimo en la realización de talleres, ya que se llevaran a cabo en un espacio cerrado.

Posteriormente la ejecución del proyecto plantea una actividad de evangelismo, posiblemente en un espacio abierto como parques o calles cerradas de algún barrio en particular, lo que ocasionará el uso equipos de sonido, afectando en alguna medida a los residentes del lugar. Por esta

razón es importante tener en cuenta la autorización de la Junta de Acción comunal del barrio y a su vez las ordenanzas del estado, con respecto al uso de decibeles permitidos en actividades exteriores por parte de comunidades religiosas.

1.2.5. Viabilidad Política

En este aspecto, el proyecto cuenta con la aprobación del Pastor Henry Londoño, quien lidera la Iglesia y manifiesta su voluntad en apoyarnos durante la ejecución.

1.3. Project Chárter

1.3.1. Nombre del Proyecto

Formación De Lideres Juveniles para el fortalecimiento de la Red De Apoyo Juvenil**.**

1.3.2. Resumen Ejecutivo

El grupo Juvenil Cristiano “K’2h de la Iglesia Cruzada Cristiana “Puerta del Cielo” sede Ricaurte de la Ciudad de Ibagué, es un grupo con asistencia de aproximadamente cincuenta(50) jóvenes que oscilan entre los catorce (14) y los veinticinco (25) años de edad, entre los cuales diecisiete(17) se encuentran bautizados y doce (12) ejercen actividades en alguno de los ministerios de la Iglesia. Los días de reunión juvenil son los sábados a las 6:00 pm, y cada semana nos visitan entre dos a tres jóvenes nuevos, lo que aumenta el número del grupo, pero también la necesidad de tener una Red de Apoyo Juvenil fortalecida. Una red conformada por jóvenes con características de liderazgo, que puedan desempeñar su rol y apoyen dirigiendo una reunión juvenil, un plan de visitación, apoyo en actividades de evangelismoentre otros. Es así entonces, que la Red de Apoyo Juvenil de la

Iglesia, se define como un grupo base entrenado para apoyar al Ministerio de Jóvenes local.

Durante los últimos 3 años, se ha logrado estructurar el grupo juvenil en la Iglesia, alcanzando almas jóvenes que aman al Señor y le sirven con pasión. De allí que todas las actividades son dirigidas por la pareja que lidera el grupo, y enfocadas en aquellos jóvenes que llegan a la Iglesia. Por esta razón nace el anhelo de formar en los jóvenes más firmes en el Señor, verdaderos líderes que apoyen la incitativa de no esperar a que lleguen los jóvenes ala Iglesia, sino de salir a buscarlos para enseñarles la salvación.

Es necesario formar líderes Juveniles capaces de enfrentar los retos que nuestra comunidad joven presenta, y de esta manera alimentar en número, una red fuerte que se extiende y cubre parte de la visión juvenil de la Iglesia que es Ganar Jóvenes para Cristo y afirmarlos en el Señor.

1.3.3. Visión

Formar líderes Juveniles en el grupo Juvenil Cristiano “K’2h de la Iglesia Cruzada Cristiana “Puerta del Cielo” sede Ricaurte de la Ciudad de Ibagué y de esta manera fortalezca la Red de Apoyo Juvenil.

1.3.4. Misión

Capacitar Lideres Juveniles con la expectativa de liderazgo joven, por medio de talleres de preparación y entrenamiento, actividades dinámicas en las reuniones juveniles y planes de evangelismo, desarrollando cualidades de liderazgo en cada una de sus actividades,afirmando en ellos un carácter de liderazgo que fortalece la Red de Apoyo Juvenil de la Iglesia, y extiende con más firmeza el Ministerio Juvenil local.

1.3.5. Objetivos del Proyecto

- Participar en el Encuentro Regional Juvenil “Fuego para mi Región Fortalecimiento del Ministerio Juvenil” en la ciudad de Neiva, del 18 al 20 de enero de 2019.
- Programar una semana de oración juvenil, espacio que nos permitainstar al joven en la necesidad de la oración y búsqueda de Dios para poder tener un gran respaldo y guía en el liderazgo.
- Realizar talleres Bíblicos que nos permitan desarrollar la temática del liderazgo joven.
- Capacitar a los jóvenes con herramientas dinámicas que le Instruyanel desarrollo de actividades como evangelismo, organización de eventos y retiros espirituales, espacio de recreación juvenil, visitación, dirección de reuniones y cultos juveniles y financiamiento de actividades.
- Permitir que los jóvenes desarrollen lo aprendido en alguna de las actividades con el grupo.

1.3.6. Criterios de éxito

- La Formación de como mínimo cinco (5) líderes juveniles que fortalezcan la Red de Apoyo.
- Realización de un retiro espiritual que nos permita invitar los jóvenes del grupo y se evidencie el liderazgo de la Red de Apoyo Juvenil.
- Realizar once (11) talleres bíblicos de capacitación.

1.3.7. Tiempo estimado del Proyecto

- Fecha inicial: 08 de enero de 2019
- Fecha final: 30 de marzo de 2019
- Costos Aproximados:Se necesita aproximadamente un valor de **$1.700.000**, teniendo en cuenta la participación del Encuentro en la ciudad de Neiva, el costo de materiales para el desarrollo de los

talleres y demás actividades que permitan la formación de nuestros jóvenes, y la realización del retiro espiritual juvenil, donde se espera la participación de 30 Jóvenes y un equipo de apoyo logístico de alrededor de 10 personas.

2. FASE DE PLANEACION

El proyecto inicia con un grupo de apoyo conformado por cinco (5) jóvenes de la Iglesia, los cuales viene trabajando con el Ministerio Juvenila partir del mes dejuniode 2017, previendo además la posibilidad de incorporar de dos (2) a tres (3) jóvenes más en la ejecución del proyecto, con potencial de liderazgo juvenil.

Se planea capacitar a este selecto grupo de jóvenes para que sean formados como líderes con visión y metas y de esta manera se pueda alcanzar los objetivos futuros en la tarea de evangelizar las diferentes zonas del barrio Ricaurte de la ciudad de Ibagué.

Respecto a la formación, contamos con el material de apoyo investigado y el equipo necesario para dar cumplimiento a la fase de ejecución del proyecto; el equipo se ha capacitado en diferentes áreas como la Ruta de crecimiento, servicio en la iglesia, talleres de liderazgo, Instituto Bíblico, entre otras.

2.1. Plan De Comunicación

Se pondrá en marcha el uso de canales de información que nos permitirán llegar al público objetivo de manera clara y eficiente, que dinamice el contenido del mensaje y anime su participación activa en este proyecto. A continuación, relaciono el plan:

CANAL DE COMUNICACION	PARTICIPANTE	INFORMACIÓN
REUNION	Pastores y Lideres Ministeriales de la Iglesia	• Presentación del proyecto. • Verificación de la lista de jóvenes que sirven en cada ministerio, para la

		formación.
REUNION	Padres de familia de los Jóvenes participantes en la ejecución del proyecto	• Presentación del proyecto. • Aprobación por parte de los padres de familia para que sus hijos jóvenes participen activamente en el proyecto.
REUNION	Pastores y Lideres Ministeriales de la Iglesia	Presentación del cronograma de actividades y asignación de temas para los talleres.
REDES SOCIALES, Y ANUNCIO EN LOS CULTOS	Jóvenes a formar	Inicio de la semana de oración joven del 8 al 12 de enero de 2019.
REDES SOCIALES, Y AFICHES EN LA CARTELERA DE LA IGLESIA	Jóvenes a formar	Encuentro Regional Juvenil “Fuego para mi Región en la ciudad de Neiva, del 18 al 20 de enero de 2019.
REUNION	Jóvenes a formar	Presentación del cronograma de talleres, fecha de inicio y costo.
REDES SOCIALES, ANUNCIO EN LOS CULTOS, Y AFICHES EN LA CARTELERA DE LA IGLESIA	Jóvenes en general del Iglesia	Actividad de Evangelismo
REDES SOCIALES, ANUNCIO EN LOS CULTOS, Y AFICHES EN LA CARTELERA DE LA IGLESIA	Jóvenes en general del Iglesia	Retiro Espiritual para Jóvenes, fecha y costo.

2.2. Plan de Gestión de Recursos

TIPOS DE MANO DE OBRA	• Pastores • Líderes Ministeriales de la Iglesia • Servidores de la Iglesia
FUNCIONES Y RESPONSABILIDADES	• Pastores y Líderes: Dictar los talleres de acuerdo al tema asignado. • Servidores: Apoyo logístico en los eventos. Servicio en la cocina, decoración, adecuación de salones y manejo de equipo de sonido.
NÚMERO DE PERSONAS NECESARIAS	15 personas en la ejecución del proyecto
TIPOS Y CANTIDADES DE EQUIPOS ELECTRÓNICOS	• Video beam (1) • Computador (1) • Micrófonos (2) • Planta de sonido (1) • Televisor (1) • Cabina de sonido (1)
TIEMPO DE USO DE LOS EQUIPOS	El uso de los equipos durante el proyecto será durante los talleres de tienen una duración aproximada de dos (2) horas cada uno, y en total sumarian 22 horas en esta parte de la ejecución. En la actividad de evangelismo se usará en un tiempo promedio de tres (3) horas y en el retiro espiritual el tiempo de uso será de ocho (8) horas. Cabe aclarar que los equipos, no serán usados al mismo tiempo y no tenemos costo de su uso, ya que son propiedad de la Iglesia y nos apoyan con el préstamo de los mismos.
COSTO TOTAL DE LOS MATERIALES NECESARIOS	$1.700.000

2.3. Plan de Gestión Financiera

Presupuesto para ejecutar el proyecto

ACTIVIDADES	MATERIALES	COSTO TOTAL
Semana de oración Juvenil	Impresión de devocionales diarios por una semana	**$10.000**
Encuentro Regional Juvenil "Fuego para mi Región en la ciudad de Neiva, del 18 al 20 de enero de 2019	Asistencia al evento que asume los materiales dentro del costo.	Valor del evento: **$70.000** Transporte: **$20.000** Total, Participantes (7): **$630.000**
Talleres de capacitación	• Impresiones • Fotocopias • Lapiceros, marcadores, pintura • Pliegos de papel acorde a la actividad • Refrigerios • Folletos evangelísticos	Total, Participantes (7): **$140.000**
Retiro Espiritual	• Alquiler de la finca • Transporte • Alimentación • Elementos de aseo • Decoración • Papelería	Total, Participantes aproximado (30): **$920.000**
TOTAL		**$1.700.000**

2.4. Plan de Gestión de Calidad

La calidad de las actividades que se ejecutarán en el proyecto, se mediráa partir de los siguientes aspectos:

2.4.1. Formación De Los Capacitadores

- Nombramiento y certificación pastoral
- Certificado de estudios realizados
- Haber cursado la Ruta de crecimiento y estar formándose en el Instituto Bíblico
- Tiempo de Servicio en la Iglesia

2.4.2. Materiales (Papelería – Elementos de Aseo – Alimentación)

- Compra en establecimientos legalmente establecidos y reconocidos en la ciudad que certifican las compras a través de la factura.

2.4.3. Alquiler (Vehículos y Finca)

- En cuanto al vehículo se verificará su afiliación a una empresa de transporte de servicio especial, debidamente legalizada en la ciudad que presenta al día, la documentación del bus por medio de la planilla de ruta, firmada y sellada por el gerente de la empresa. Se analiza el estado de los buses y la presentación personal del conductor.Con respecto a la finca se verifica que sea un lugar seguro, con amplio salón para el desarrollo de actividades que ofrezca el servicio de sillas y mesas, de fácil acceso al lugar, con su respectiva señalización de seguridad.

2.5. Plan de Análisis de Riesgos

FACTORES INTERNOS / FACTORES EXTERNOS	FORTALEZA	DEBILIDAD
	1. Apoyo pastoral **2.** La preparación Bíblica de los capacitadores **3.** Instalaciones para llevar a cabo los talleres **4.** Compromiso de los servidores con Dios y su obra	**1.** El poco tiempo que tienen los pastores y líderes para participar en distintas actividades. **2.** Dificultad económica para realizar más actividades. **3.** Falta más equipo de apoyo en la Iglesia por lo cual muchos realizan el servicio alternando en varios ministerios.
OPORTUNIDAD 1. La libertad de culto 2. Reconocimiento jurídico por parte de las normas Colombianas. 3. Confianza en la población 4. Buena ubicación del barrio donde se encuentra la Iglesia. 5. Oferta de capacitación 6. Extensa población joven	**ESTRATEGIA FO** **3.4**Realizar más salidas de evangelismo en los barrios. **4.6-3**Promover actividades como el día del amigo para invitar jóvenes nuevos a la Iglesia. **5.2**Incentivar a los jóvenes bautizados a iniciar el Instituto Bíblico.	**ESTRATEGIA FD** **4.2**Promover actividades como cooperativas, ventas de almuerzos y tamales entre la comunidad, para recoger fondos. **5.3** Incentivar a los jóvenes a iniciar la ruta de crecimiento para prepararlos como obreros que sirven la mies.
AMENZA **1.** Las denuncias de los vecinos a causa del ruido. **2.** El clima es muy variable **3.** Los estados de ánimo en los jóvenes **4.** El problema social de la comunidad joven (Drogadicción, Rebeldía, fornicación)	**ESTRATEGIA FA** **2.3** Realizar un cronograma de actividades teniendo en cuenta las temporadas de invierno, y de esta manera aprovechar para realizar las actividades al interior de la Iglesia. **3.4-2.4**Visita evangelísticos a las fundaciones y centros de rehabilitación para jóvenes, periódicamente.	**ESTRATEGIA FD** **1.2**Aumentar actividades que nos permita obtener recursos para la compra de materiales que mitiguen el ruido. **3.4-3** Predica el evangelio con actividades de mayor impacto, lo que nos permita ganar más almas que sirvan al Señor.

2.6. Plan de Aceptación

TAREA	FECHA DE CUMPLIMIENTO	COMPROMISO	RESPONSABLE
Reuniones con Pastores, Lideres y Padres de Familia	3 al 6 de enero	• Preparar la presentación del proyecto.	LIDERES DEL PROYECTO
Semana de Oración Juvenil	8 al 12 de enero	• Preparar el devocional diario • Citar a los jóvenes a la hora y lugar del encuentro de oración	LIDERES DEL PROYECTO
Reuniones con Pastores y Lideres	14 al 17 de enero	• Preparar el cronograma de actividades • Asignar líder a cada tema • Entrega de material	LIDERES DEL PROYECTO
Encuentro Regional Juvenil en Neiva	18 al 20 de enero	• Cotizar Transporte • Cancelar el costo del evento • Participar del Evento	LIDERES DEL PROYECTO
Talleres de Capacitación	2 de febrero al 9 de marzo	• Preparar el tema de cada taller. • Citar a los jóvenes a la hora y lugar del encuentro del taller • Organizar el material a usar en el taller	LIDER ENCARGADO
RETIRO ESPIRITUAL	25 de marzo	• Preparar los temas a desarrollar y encargar a cada líder su dirección. • Coordinar la separación de la finca y alquiler de vehículo	LIDERES DEL PROYECTO LIDERES ENCARGADOS

		• Organizar la compra de materiales y alimentos • Convocar a los jóvenes al evento • Delegar en los servidores las actividades de cocina, decoración y adecuación del salón	SERVIDORES DE LA IGLESIA

Cabe anotar que el proyecto cuenta con la aceptación del Pastor de la Iglesia, para lo cual se anexa soporte de la carta de aceptación al final del contenido.

2.7. Plan de Compras y Gestión de Proveedores

Se llevará a cabo en base a lo previsto en el plan de gestión de calidad, donde se evidencia los aspectos que deberán cumplir los proveedores de los materiales, alimentos y demás, para adquirir los productos requeridos a la hora de la ejecución del proyecto.

CARTA DE ACEPTACIÓN

IGLESIA CRUZADA CRISTIANA
JESUCRISTO ES EL SEÑOR

EL PASTOR DE LA IGLESIA CRUZADA CRISTIANA
"PUERTA DE CIELO"
Personería Jurídica Especial No. 479

PRESENTA CARTA DE ACEPTACION:

Al proyecto **FORMACION DE LIDERES JUVENILES PARA EL FORTALECIMIENTO DE LA RED DE APOYO JUVENIL** que realizarán los estudiantes **ANDRES FELIPE OLAYA Y YURIEDTH CAMACHO** identificados con cedula de ciudadanía No. 5.829.459 y 1.110.461.672 respectivamente, miembros de la Iglesia, durante el primer trimestre del año 2019 en cumplimiento de la materia "Elaboración de Proyectos" del Instituto Bíblico Patricio Symes.

Esta carta se expide en Ibagué, a los veinte (20) días del mes de Noviembre de 2018.

HENRY LONDOÑO
Pastor Local

Calle 20 No. 10 – 44 Ricaurte
Teléfono: 314 299 2914
Ibagué, Tolima

3. FASE DE EJECUCION

3.1. Informe de Progreso

Se relaciona el cuadro con el progreso logrado en cada una de las actividades desarrolladas durante la ejecución del proyecto de formación de líderes juveniles para el fortalecimiento de la Red de Apoyo Juvenil de la Iglesia Cruzada Cristiana “Puerta del Cielo” de la ciudad de Ibagué y al final del presente documento se anexan las listas de asistencia, de acuerdo a la tabla de contenido de anexos:

ACTIVIDAD	RESPONSABLE	PLAZO DE CUMPLIMIENTO	DESCRIPCION DEL PROGRESO
Reuniones con Pastores, Lideres y Padres de Familia	LIDERES DEL PROYECTO	3 al 10 de enero	Actividad ejecutada • Se realizó la respectiva presentación del proyecto con la asistencia de tres líderes y los pastores el día 6 de enero de 2019 y la reunión con padres de familia el 10 enero. Se evidencia apoyo y compromiso al proyecto. Método de Verificación: Minutas de Reunión 1 Anexo #1
Semana de Oración Juvenil	LIDERES DEL PROYECTO	8 al 12 de enero	Actividad ejecutada • Se evidencia disposición y una buena participación promedio de 15 jóvenes en la

			semana de oración. Método de Verificación: 5 listas de Asistencia Fotografías Anexo #2
Reuniones con Pastores y Lideres	LIDERES DEL PROYECTO	14 al 17 de enero	Actividad ejecutada • Se Preparó el cronograma de actividades, con la asignación de temas a un líder y al pastor de la Iglesia local, el día 16 de enero de 2019. Método de Verificación: Minuta de Reunión 3 Anexo #3
Encuentro Regional Juvenil en Neiva	LIDERES DEL PROYECTO	18 al 20 de enero	Actividad ejecutada • Se logra la participación en el evento de 6 líderes juveniles en formación. Método de Verificación: Lista de Asistencia Fotografías Anexo #4
Talleres de Capacitación	LIDER ENCARGADO	2 de febrero al 9 de marzo	Actividad ejecutada • Se llevaron a cabo 11 talleres con la total participación del equipo de líderes juveniles en formación y su tutoría a cargo de los líderes del

			proyecto, el pastor y la líder de consolidación de la Iglesia. • Se dictaron varios talleres en una misma jornada, lo que permitió el avance de los temas. Método de Verificación: Minutas de Reunión 4-8 Fotografías Anexo #5
Salida de Evangelismo	LIDERES DEL PROYECTO Y MINISTERIO DE ALABANZA	9 de marzo	Actividad ejecutada • Se llevó a cabo la actividad en el parque principal del Barrio Ricaurte, trabajo que se realizó de la mano con el Ministerio de Alabanza. • Se evidencia el trabajo de los lideres juveniles en formación y su activa participación en la logística del evento. Método de Verificación: Fotografías del evento Anexo #6
Retiro Espiritual	LIDERES DEL PROYECTO	25 de marzo	Actividad ejecutada • A partir de la fecha del ultimo taller, se prosigue a preparar los temas a desarrollar en el evento.

			• Se Coordinó el alquiler del salón de una finca y del vehículo • Se Organizó la compra de materiales. • Se logra la participación de 29 Jóvenes en el Evento, con un equipo logístico de 9 personas. Método de Verificación: Fotografías del evento Anexo #7

3.2. Minutas de las Reuniones

Se diligenciaron nueve (9) minutas que registran el desarrollo de las distintas reuniones y talleres que se llevaron a cabo durante la ejecución del proyecto y nos permite evidenciar, además, registros fotográficos y temática tratada en cada una de ellos.

Las minutas se relacionan así:

Anexo #1

- Minuta de Reunión No.1: Reunión con pastores y lideres
- Minuta de Reunión No.2: Reunión Con padres de Familia

Anexo #3

- Minuta de Reunión No.3:Reunión con pastores y lideres

Anexo #5

- Minuta de Reunión No.4:
  - Taller: El Servicio Juvenil

- Minuta de Reunión No.5:
  - Taller: Los Jóvenes son llamados a liderar según la Biblia, Formación del Líder y su Ministerio, Características del líder Joven
  - Taller: Dones Ministeriales
- Minuta de Reunión No.6:
  - Taller: La Mayordomía en los Jóvenes
  - Taller: El líder Juvenil y su familia
- Minuta de Reunión No.7:
  - Taller: El trabajo en equipo
  - Taller: Liderazgo, organización, comunicación y enseñanza
- Minuta de Reunión No.8:
  - Taller: Crisis y tentaciones de los Jóvenes
  - Taller: Consejería Juvenil
- Minuta de Reunión No.9:
  - Taller: La Biblia: herramientas creativas para enseñar a los jóvenes
  - Taller: Planeación y desarrollo de eventos

3.3. Reporte de Desviaciones, Propuestas de Cambio y Aceptación

No se presentan desviaciones durante la ejecución del proyecto, sino que se da cabal cumplimiento a lo plasmado en la Fase de Planeación.

4. FASE DE SEGUIMIENTO Y CONTROL

4.1. Lista de Chequeo

OBJETIVOS	FECHA DE CUMPLI.	% DE CUMPLIMIEN.	DESCRIPCION DEL PROGRESO
Programar una semana de oración juvenil, espacio que nos permita instar al joven en la necesidad de la oración y búsqueda de Dios para poder tener un gran respaldo y guía en el liderazgo.	8 al 12 de enero	100%	Se Cumplió el 100% del Objetivo, los jóvenes que se formaron durante el proyecto estuvieron en oración todos los días estipulados en la fecha de cumplimiento, desde las 7 pm hasta las 8 pm en la Iglesia Cruzada Cristiana del Ricaurte, como también estuvieron en oración de 6 a 7 am en sus casas, formando cadenas de oración por el respaldo de Dios.
Participar en el Encuentro Regional Juvenil “Fuego para mi Región Fortalecimiento del Ministerio Juvenil” en la ciudad de Neiva	18 al 20 de enero	100%	Se Cumplió el Objetivo de acuerdo con los estipulado en el Proyecto, ya que tuvimos la Participación de 8 Jóvenes en Evento “Fuego Para Mi Región” en Neiva; fue en la fecha acordada y pudieron aprender pautas para el fortalecimiento del liderazgo Juvenil.
Realizar talleres Bíblicos que nos permitan desarrollar la temática del liderazgo joven.	2 de febrero al 9 de marzo	100%	Se realizaron todos los talleres estipulados en el proyecto cumpliendo el 100% de los objetivos. Se realizó los talleres con 6 jóvenes con proyección a líder, en la Iglesia Cruzada Cristiana de Ricaurte, usando los materiales correspondientes para desarrollar dicho taller.
Capacitar a los jóvenes con herramientas dinámicas que le Instruyan el desarrollo de actividades comoevangelismo, organización de eventos y retiros	6 de marzo	100%	En este objetivo cumplimos a cabalidad todos los talleres, alcanzando el objetivo de instruir a los líderes juveniles con herramientas para evangelizar, donde se terminó cumpliendo el objetivo con el último taller sobre la planeación y desarrollo de eventos.

espirituales, espacio de recreación juvenil, visitación, dirección de reuniones y cultos juveniles y financiamiento de actividades			
Permitir que los jóvenes desarrollen lo aprendido en alguna de las actividades con el grupo.	Salida evangelismo 9 de marzo y Retiro Espiritual 25 de marzo	90%	Realizamos un evento de evangelismos en las calles, donde los líderes juveniles desarrollaron lo aprendido el día 9 de marzo en el parque principal del Barrio Ricaurte con una asistencia de 40 jóvenes y otras personas de diferentes edades. Pudimos realizar el evento del retiro Espiritual “Desconectados” con los líderes Juveniles, se cumplió con la fecha estipulada, el lugar, horario y presupuesto; el único impase es que pronosticamosla asistencia 30 jóvenes al Retiro Espiritual, pero fueron 29 jóvenes que aprendieron a estar en un ambiente Espiritual con Dios.

4.2. Comunicación de desviaciones detectadas

No se presentan desviaciones durante la ejecución del proyecto, sino que se da cabal cumplimiento a lo plasmado en la Fase de Planeación.

5. FASE DE CIERRE

5.1. Informe de cierre del Proyecto

Partiendo del resultado de los eventos tales como la salida de evangelismo al parque y el retiro espiritual juvenil, ejecutados en el proyecto, además del desarrollo de los diferentes talleres, se puede evidenciar total cumplimiento de las actividades planeadas y disposición de los participantes, para llevar a fin termino los objetivos plasmados inicialmente.

Evaluando el alcance del proyecto con respecto a los resultados esperados, se logró la formación de seis (6) lideres juveniles que hoy fortalecen la Red de Apoyo Juvenil de la Iglesia Cruzada Cristiana “Puerta del Cielo” de la ciudad de Ibagué, a través de talleres de capacitación y realización de reuniones.

La eficiencia del proyecto se pudo reflejar en la duración del mismo, cumpliendo su ejecución dentro del periodo de dos meses y medio, siendo esta una duración más corta que la estimada al inicio del proyecto.

El Impacto del proyecto en la iglesia se puede observar a través de la red de apoyo juvenil conformada por jóvenes con características de liderazgo, que apoyan al Ministerio de Jóvenes local, dirigiendo las reuniones juveniles, plan de visitación, entre otros.

Por lo anteriormente expuesto, se declara el cierre del proyecto, reiterando que los objetivos esperados se cumplieron, y que es este, el punto de partida para engrosar la red de apoyo juvenil en la Iglesia.

ANEXOS

Anexo #1

Instituto Bíblico Patricio Symes
Pre-proyecto - Evalución de Proyectos

FORMACION DE LIDERES JUVENILES PARA EL FORTALECIMIENTO DE LA RED DE APOYO JUVENIL	
ACTIVIDAD:	REUNION CON PASTORES Y LIDERES
MINUTA DE REUNIÓN	
Pág. 1 de 3	

MINUTA No.	01	FECHA:	06	01	2019	HORA:	4:00 P.M. a 6:00 P.M.

OBJETIVO DE LA REUNIÓN:	• Presentación del proyecto. • Verificación de la lista de jóvenes que sirven en cada ministerio, para la formación.
LUGAR:	Iglesia Cruzada Cristiana Sede Ricaurte
REDACTADA POR:	Yuriedth Maritza Camacho Àlvarez. Líder del Proyecto

ASISTENTES:			
NOMBRES Y APELLIDOS		CARGO	DEPENDENCIA
HEIDY JOHANA	VANEGAS RODRIGUEZ	TESORERA	ICC RICAURTE
WILSON	BUITRAGO	LIDER DE ALABANZA	ICC RICAURTE
LUZ DARY	SANTIBAÑEZ	LIDER DE CONSOLIDACIÓN	ICC RICAURTE
HENRY	LONDOÑO	PASTOR	ICC RICAURTE
ANDRES FELIPE	OLAYA CALDERON	LÍDER DEL PROYECTO	ICC RICAURTE
YURIEDTH	CAMACHO ALVAREZ	LÍDER DEL PROYECTO	ICC RICAURTE

Instituto Bíblico Patricio Symes
Pre-proyecto - Evalución de Proyectos

FORMACION DE LIDERES JUVENILES PARA EL FORTALECIMIENTO DE LA RED DE APOYO JUVENIL	
ACTIVIDAD:	REUNION CON PASTORES Y LIDERES
MINUTA DE REUNIÓN	
Pág. 2 de 3	

ORDEN DEL DÍA
1. Presentación del proyecto. 2. Verificación de la lista de jóvenes que sirven en cada ministerio, para la formación

DESARROLLO DE LA REUNIÓN

Siendo las 4:00 p.m. se dio inicio a la reunión, presidida por los líderes del proyecto de formación de líderes juveniles para el fortalecimiento de la Red de Apoyo Juvenil de la Iglesia Cruzada Cristiana "Puerta del Cielo" de la ciudad de Ibagué, quienes manifestaron la necesidad de tener una Red de Apoyo Juvenil fortalecida, es decir, una red conformada por jóvenes con características de liderazgo, que puedan desempeñar su rol y apoyen dirigiendo una reunión juvenil, un plan de visitación, apoyo en actividades de evangelismo entre otros.

Se procedió a explicar a los asistentes los siguientes puntos:

- Misión y Visión del proyecto
- Los objetivos del proyecto
- Tiempo estimado del proyecto
- Plan de comunicación, gestión de recursos y gestión financiera

Luego de realizar la exposición de los puntos anteriores, se procede a verificar el listado de 13 jóvenes que participan en el grupo Juvenil y además se encuentran sirviendo en el ministerio de alabanza de la Iglesia local. Para este punto contamos con el apoyo de los asistentes, y se define que para la ejecución del presente proyecto se formarán 6 jóvenes que cumplen con cualidades de liderazgo, antigüedad en la iglesia, testimonio en su servicio y vida cristiana y responsabilidad.

Instituto Bíblico Patricio Symes
Pre-proyecto - Evalución de Proyectos

FORMACION DE LIDERES JUVENILES PARA EL FORTALECIMIENTO DE LA RED DE APOYO JUVENIL	
ACTIVIDAD:	REUNION CON PASTORES Y LIDERES
MINUTA DE REUNIÓN	
Pág. 3 de 3	

Los nombres de los jóvenes a formar son:

- Yessica Marcela Pérez
- Johan Estevan Londoño García
- María Paula Vera Ramírez
- Kevin Danniel Fandiño Nossa
- Angie Carolina Vera Ramírez
- Leydy Jhoanna Giraldo Giraldo

De esta manera se da por concluida la reunión y se aclara de esta minuta, hará parte integral la lista de asistencia.

En constancia, se firma por la redactora de la presente minuta, en la ciudad de Ibagué.

YURIEDTH CAMACHO ÁLVAREZ
Líder del proyecto

FORMACION DE LIDERES JUVENILES PARA EL FORTALECIMIENTO DE LA RED DE APOYO JUVENIL
FASE DE INICIO: SEMANA DE ORACION JUVENIL
DEL 8 AL 12 DE ENERO DE 2019
IGLESIA CRUZADA CRISTIANA SEDE RICAURTE
IBAGUE 12 DE ENERO DE 2019

No	NOMBRE Y APELLIDOS	DOCUMENTO	FIRMA
1	Angie Vera Ramirez	1105670 69	
2	Kevin Danniel Fandiño Rosa	1110580 961	Kevin Fandiño
3	Yessica marcela Perez	1193.520.431	Yessica marcela
4	Mario Paula Vera Ramírez	1143114694	Paula Vera
5	Johan Esteban Londoño	1.110.583.654	Johan
6	Thoanna Giraldo Giraldo	1031144954	Thoanna Giraldo G
7			
8			
9			
10			
11			
12			
13			
14			
15			
16			
17			
18			
19			

Instituto Bíblico Patricio Symes
Pre-proyecto - Evalución de Proyectos

Instituto Bíblico Patricio Symes
Pre-proyecto - Evalución de Proyectos

FORMACION DE LIDERES JUVENILES PARA EL FORTALECIMIENTO DE LA RED DE APOYO JUVENIL	
ACTIVIDAD:	REUNION CON PADRES DE FAMILIA
MINUTA DE REUNIÓN	
Pág. 1 de 3	

MINUTA No.	02	FECHA:	10	01	2019	HORA:	8:00 P.M. a 9:00 P.M.

OBJETIVO DE LA REUNIÓN:	• Presentación del proyecto. • Aprobación por parte de los padres de familia para que sus hijos jóvenes participen activamente en el proyecto
LUGAR:	Iglesia Cruzada Cristiana Sede Ricaurte
REDACTADA POR:	Yuriedth Maritza Camacho Alvarez. Líder del Proyecto

ASISTENTES:			
NOMBRES Y APELLIDOS		CARGO	DEPENDENCIA
LIZA	RAMIREZ	LIDER ESCUELA DOMINICAL	ICC RICAURTE
AYDA ISABEL	NOSSA HEREDIA	SERVIDORA	ICC RICAURTE
YAZMIN	GIRALDO	INTERCESION	ICC RICAURTE
ANDRES FELIPE	OLAYA CALDERON	LIDER DEL PROYECTO	ICC RICAURTE
YURIEDTH	CAMACHO ALVAREZ	LIDER DEL PROYECTO	ICC RICAURTE

ORDEN DEL DÍA
1. Presentación del proyecto. 2. Aprobación por parte de los padres de familia para que sus hijos jóvenes participen activamente en el proyecto

Instituto Bíblico Patricio Symes
Pre-proyecto - Evalución de Proyectos

FORMACION DE LIDERES JUVENILES PARA EL FORTALECIMIENTO DE LA RED DE APOYO JUVENIL	
ACTIVIDAD:	REUNION CON PADRES DE FAMILIA
MINUTA DE REUNIÓN	
Pág. 2 de 3	

DESARROLLO DE LA REUNIÓN

Siendo las 8:00 p.m. se dio inicio a la reunión dirigida por los líderes del proyecto, contando con la asistencia de 3 madres de familia, de los jóvenes elegidos para ser formados en cumplimiento de los objetivos del proyecto. Se toma como referencia la reunión anterior, para explicar a las madres acerca del proyecto de formación de líderes juveniles en la Iglesia y del porque la participación de sus hijos.

Por esta razón, nuevamente se procedió a explicar a las madres de familia los siguientes puntos:

- Misión y Visión del proyecto
- Los objetivos del proyecto
- Tiempo estimado del proyecto
- Plan de comunicación, gestión de recursos y gestión financiera

Luego de realizar la presentación, continuamos preguntando a las madres de familia, si contamos con la aprobación por parte de la familia para que los jóvenes participen activamente en la ejecución del proyecto, además de recibir el apoyo de papá y mamá durante el proceso de formación y el servicio. A lo que ellas responden con afirmación y asumen compromiso de apoyar a sus hijos jóvenes durante el desarrollo de las distintas actividades. Cabe aclarar, que en un espacio corto durante la reunión, las madres asistentes comunicaron a los padres de familia acerca del proyecto y también estuvieron de acuerdo.

De esta manera se da por concluida la reunión y se aclara que, de esta minuta, hará parte integral la lista de asistencia.

Instituto Bíblico Patricio Symes
Pre-proyecto - Evalución de Proyectos

FORMACION DE LIDERES JUVENILES PARA EL FORTALECIMIENTO DE LA RED DE APOYO JUVENIL	
ACTIVIDAD:	REUNION CON PADRES DE FAMILIA
MINUTA DE REUNIÓN	
Pág. 3 de 3	

En constancia, se firma por la redactora de la presente minuta, en la ciudad de Ibagué.

YURIEDTH CAMACHO ÁLVAREZ
Líder del proyecto

FORMACION DE LIDERES JUVENILES PARA EL FORTALECIMIENTO DE LA RED DE APOYO JUVENIL
FASE DE INICIO: REUNION CON PADRES DE FAMILIA
IGLESIA CRUZADA CRISTIANA SEDE RICAURTE
IBAGUE 10 DE ENERO DE 2019

No	NOMBRE Y APELLIDOS	DOCUMENTO	FIRMA
1	Liza Ramirez Jong	65761964	
2	Ayda Isabel Vossa Heredia	52535443	
3	Johan Esteban Londoño Garcia	1.110.585.654	
4	Yazmin Giraldo Saavedra	28948793	Yazmin Giraldo
5			
6			
7			
8			
9			
10			

Instituto Biblico Patricio Symes
Pre-proyecto - Evalución de Proyectos

Anexo #2

FORMACION DE LIDERES JUVENILES PARA EL FORTALECIMIENTO DE LA RED DE APOYO JUVENIL
FASE DE INICIO: SEMANA DE ORACION JUVENIL
DEL 8 AL 12 DE ENERO DE 2019
IGLESIA CRUZADA CRISTIANA SEDE RICAURTE
IBAGUE 08 DE ENERO DE 2019

No	NOMBRE Y APELLIDOS	DOCUMENTO	FIRMA
1	Leydy Jhoanna Giraldo Giraldo	1031144954	Jhoanna Giraldo G.
2	Leydi Marcela Torres Castillo	1007371983	Leydi MTC
3	Jorge Luis Vera Ramirez		Jorge Luis Vera R.
4	Angie Carolina Vera Ramirez	1110567069	
5	Karem Catalina Vega Santibañez	1005814522	
6	Emma milena tafur Barragán	1.107.008.831	Emma.
7	Luis Esteban Perez Preciado	1110590829	
8	Carlos Arturo Ospina Donado	1005379807	
9	wilson MAURICIO	7713577628	wilson Mauricio
10	Linsay Vanegas Rodríguez	1.110.554749	
11	Kevin Danniel Fandiño Nossa	1.110.580.961	Kevin Fandiño
12	yessica marcela perez	7793520.431	yessica marcela
13	Paola Vera Ramirez	1193214694	Paola Vera
14	Johan Esteban Londoño	0.110.583.659	Johan
15			
16			
17			
18			
19			
20			

Instituto Biblico Patricio Symes
Pre-proyecto - Evalución de Proyectos

Instituto Bíblico Patricio Symes
Pre-proyecto - Evalución de Proyectos

FORMACION DE LIDERES JUVENILES PARA EL FORTALECIMIENTO DE LA RED DE APOYO JUVENIL
FASE DE INICIO: SEMANA DE ORACION JUVENIL
DEL 8 AL 12 DE ENERO DE 2019
IGLESIA CRUZADA CRISTIANA SEDE RICAURTE
IBAGUE 09 DE ENERO DE 2019

No	NOMBRE Y APELLIDOS	DOCUMENTO	FIRMA
1	Luis Esteban Perez Preciado	1110590.839	[illegible]
2	Brayan Andres Londoño	1000365613	Brayan
3	wilson Mauricio	1193577628	wilson Mauricio
4	Angie Carolina Vera Ramirez	1110567069	[illegible]
5	Michael steven Buitrago Benitez	1234642244	[illegible]
6	Carlos Arturo Ospina Donato	1005839807	[illegible]
7	Emma milena Tafur Barragán	1.107.008.831	Emma milena
8	Karem Catalina Vega Santibañez	1005814522	[illegible]
9	Leydy Thoanna Giraldo Giraldo	1031144954	Thoanna Giraldo G.
10	Juan esteban Giraldo Giraldo		Juan esteban G.
11	Leydi Marcela Torres Castillo	1007371983	LeydiMTC
12	Kevin Danniel Fandiño Nossa	1110580961	Kevin Fandiño
13	yessica marcela perez	1.193.920.431	yessica marcela
14	Maria Paula Vera R.	1193214694	Paula Vera
15	Johan Estevan londoño	1.110.585.654	Johan
16			
17			
18			
19			
20			

Instituto Bíblico Patricio Symes
Pre-proyecto - Evalución de Proyectos

FORMACION DE LIDERES JUVENILES PARA EL FORTALECIMIENTO DE LA RED DE APOYO JUVENIL
FASE DE INICIO: SEMANA DE ORACION JUVENIL
DEL 8 AL 12 DE ENERO DE 2019
IGLESIA CRUZADA CRISTIANA SEDE RICAURTE
IBAGUE 10 DE ENERO DE 2019

No	NOMBRE Y APELLIDOS	DOCUMENTO	FIRMA
1	Angie Carolina Vera Ramirez	1110	[signature]
2	Karem Catalina Vega Santibañez	1005814522	[signature]
3	Carlos Arturo Espina Donoso	1005839807	[signature]
4	Juan Esteban Giraldo Giraldo	1234642242	Juan Esteban G.
5	Michael Steven Buitiago		Michael B
6	Wilson Mauricio	1193577628	Wilson Mauricio
7	Leydi Marcela Torres Castillo	1007371983	Leydi MTC
8	Brayan Andres Londoño	1000365613	Brayan L.
9	Emma Milena Tafur Barragán	1.107.008.831	Emma Tafur
10	Luis Esteban Perez Precuado	1.110.592.839	[signature]
11	Yessica Marcela Perez	1193.520.437	Yessica P.
12	John Bohorquez	14295872	Jedisup
13	Leydy Thoanna Giraldo G.	1031 144 954	Thoanna Giraldo G.
14	Maria Paula Vera R	1193214694	Paula Vera
15	Johan Esteban Londoño	1.110.585.654	Johan
16			
17			
18			
19			
20			

FORMACION DE LIDERES JUVENILES PARA EL FORTALECIMIENTO DE LA RED DE APOYO JUVENIL
FASE DE INICIO: SEMANA DE ORACION JUVENIL
DEL 8 AL 12 DE ENERO DE 2019
IGLESIA CRUZADA CRISTIANA SEDE RICAURTE
IBAGUE 11 DE ENERO DE 2019

No	NOMBRE Y APELLIDOS	DOCUMENTO	FIRMA
1	Wilson Mauricio	1793571628	Wilson Mauricio
2	Emma milena tafur Barragan	1.107.008.831	Emma tafur
3	Carlos Arturo Ospina Posada	1005839807	
4	Brayan Andres Londoño	1000565613	Brayan Londoño
5	Kevin Danniel Fandiño Nossa	1.140.580.961	Kevin Fandiño
6	Angie Carolina Vera Ramirez	1.110.567069	
7	Juan Esteban Giraldo Giraldo		Juan Esteban G.
8	Luis Esteban Perez Posada	1.110.590.839	
9	Maria Fernanda Medina Castellanos	1110446035	Maria Fda Medina.
10	Wilson Mauricio	1793571628	Wilson Mauricio
11	Yessica Marcela P.	1.193.520.437	Yessica P.
12	Johan Esteven Londoño Garcia	1.110.585.654	
13	Michael Steven Bertiago Benitez	1.234.642.247	Michael B.
14	Maria Alejandra Lopez Quimbaya		
15	Maria Paula Vera R	1193214694	Paula Vera
16			
17	Thoanna Giraldo Giraldo	1031144954	Thoanna Giraldo G.
18			
19			
20			

FORMACION DE LIDERES JUVENILES PARA EL FORTALECIMIENTO DE LA RED DE APOYO JUVENIL
FASE DE INICIO: SEMANA DE ORACION JUVENIL
DEL 8 AL 12 DE ENERO DE 2019
IGLESIA CRUZADA CRISTIANA SEDE RICAURTE
IBAGUE 12 DE ENERO DE 2019

No	NOMBRE Y APELLIDOS	DOCUMENTO	FIRMA
1	Angie Vera Ramirez	1105670 69	
2	Kevin Danniel Fandiño Hoyos	1110580 961	Kevin Fandiño
3	yessica marcela Perez	1103.520.431.	Yessica marcela
4	Maria Paula Vera Ramírez	1143714694	Paula Vera
5	Johan Esteban Londoño	1.110.583.654	Johan
6	Thoanna Giraldo Giraldo	1031144954	Thoanna Giraldo G
7			
8			
9			
10			
11			
12			
13			
14			
15			
16			
17			
18			
19			

Instituto Bíblico Patricio Symes
Pre-proyecto - Evalución de Proyectos

Anexo #3

Instituto Bíblico Patricio Symes
Pre-proyecto - Evalución de Proyectos

FORMACION DE LIDERES JUVENILES PARA EL FORTALECIMIENTO DE LA RED DE APOYO JUVENIL	
ACTIVIDAD:	REUNION CON PASTORES Y LIDERES
MINUTA DE REUNIÓN	
Pág. 1 de 3	

MINUTA No.	03	FECHA:	16	01	2019	HORA:	7:00 P.M. a 8:00 P.M.

OBJETIVO DE LA REUNIÓN:	Presentación del cronograma de talleres y asignación de temas a líderes.
LUGAR:	Iglesia Cruzada Cristiana Sede Ricaurte
REDACTADA POR:	Yuriedth Maritza Camacho Alvarez. Líder del Proyecto

ASISTENTES:			
NOMBRES Y APELLIDOS		CARGO	DEPENDENCIA
LUZ DARY	SANTIBANEZ	LIDER DE CONSOLIDACION	ICC RICAURTE
HENRY	LONDONO	PASTOR	ICC RICAURTE
ANDRES FELIPE	OLAYA CALDERON	LIDER DEL PROYECTO	ICC RICAURTE
YURIEDTH	CAMACHO ALVAREZ	LIDER DEL PROYECTO	ICC RICAURTE

ORDEN DEL DÍA
Punto único: Cronograma de talleres y asignación de temas a líderes.

DESARROLLO DE LA REUNIÓN

Siendo las 7:00 p.m. se dio inicio a la reunión, presidida por los líderes del proyecto presentando el cronograma para llevar a cabo los talleres y la asignación de temas a la líder de consolidación la señora Luz Dary Santibáñez y el Pastor Henry

Instituto Bíblico Patricio Symes
Pre-proyecto - Evalución de Proyectos

FORMACION DE LIDERES JUVENILES PARA EL FORTALECIMIENTO DE LA RED DE APOYO JUVENIL	
ACTIVIDAD:	REUNION CON PASTORES Y LIDERES
MINUTA DE REUNIÓN	
Pág. 2 de 3	

Londoño, quienes confirmaron el apoyo con la dirección del Taller "El Servicio Juvenil", en dos jornadas, quedando entonces el cronograma de talleres de la siguiente manera:

TALLER	RESPONSABLE	FECHA
El servicio Juvenil	PASTOR HENRY LONDONO LIDER LUZ DARY SANTIBAÑEZ	2 y 9 febrero 2019
• Los Jóvenes son llamados a liderar según la Biblia, Formación del Líder y su Ministerio, Características del líder Joven • Dones Ministeriales	ANDRES FELIPE OLAYA	13 febrero 2019
La Mayordomía en los Jóvenes	ANDRES FELIPE OLAYA	20 febrero 2019
El líder Juvenil y su familia	YURIEDTH CAMACHO	20 febrero 2019
El trabajo en equipo	ANDRES FELIPE OLAYA	27 febrero 2019
Liderazgo, organización, comunicación y enseñanza	YURIEDTH CAMACHO	27 febrero 2019
Crisis y tentaciones de los Jóvenes	YURIEDTH CAMACHO	03 marzo 2019
Consejería Juvenil	ANDRES FELIPE OLAYA	03 marzo 2019
La Biblia: herramientas creativas para enseñar a los jóvenes	ANDRES FELIPE OLAYA	06 marzo 2019
Planeación y desarrollo de eventos	YURIEDTH CAMACHO	06 marzo 2019

Instituto Bíblico Patricio Symes
Pre-proyecto - Evalución de Proyectos

FORMACION DE LIDERES JUVENILES PARA EL FORTALECIMIENTO DE LA RED DE APOYO JUVENIL	
ACTIVIDAD:	REUNION CON PASTORES Y LIDERES
MINUTA DE REUNIÓN	
Pág. 3 de 3	

En constancia, se firma por los asistentes, en la ciudad de Ibagué.

HENRY LONDOÑO
Pastor Iglesia Local

LUZ DARY SANTIBAÑEZ
Líder de Consolidación

ANDRES FELIPE OLAYA
Líder del proyecto

YURIEDTH CAMACHO ÁLVAREZ
Líder del proyecto

Anexo #4

Jóvenes Andina Sur
Bievenidos

Jóvenes Andina Sur
Bievenidos

Jóvenes Andina Sur
Bievenidos
Cruzada Cristiana
SOY PARTE

Juventud
Andina Sur
somos una generación
con
FUEGO
PARA MI
REGIÓN
Cruzada
Cristiana

Jóvenes Andina Sur
Bienvenidos
FUEGO

Jóvenes Andina Sur
Bienvenidos
FUEGO

Jóvenes Andina Sur
Bienvenidos
FUEGO

Cruzada
Cristiana
FUEGO
REGIÓN
HUILA Y CAQUETÁ

FORMACION DE LIDERES JUVENILES PARA EL FORTALECIMIENTO DE LA RED DE APOYO JUVENIL
FASE DE INICIO: CAPACITACION PARA PASTORES Y LIDERES JUVENILES
JUVENTUD ANDINA SUR - RAM RED DE APOYO Y MENTOREO
DEL 18 AL 20 DE ENERO DE 2019 NEIVA - HUILA
FUEGO PARA MI REGION - IGLESIA CRUZADA CRISTIANA

No	NOMBRE Y APELLIDOS	DOCUMENTO	FIRMA
1	Angie Carolina Vera Ramirez	1110567069	
2	Kevin Danniel Fandiño Rosso	1110580961	Kevin Fandiño
3	yessica marcela perez	1193.520.437	yessia marcela
4	Maria Paula Vera Ramírez	1193214694	Paula Vera
5	Johan Esteban Londoño	1.110.585.654	Johan
6	Thoanna Giraldo Giraldo	1031 144 954	Thoanna Giraldo G
7			
8			
9			
10			

Instituto Bíblico Patricio Symes
Pre-proyecto - Evalución de Proyectos

Anexo #5

Instituto Bíblico Patricio Symes
Pre-proyecto - Evalución de Proyectos

FORMACION DE LIDERES JUVENILES PARA EL FORTALECIMIENTO DE LA RED DE APOYO JUVENIL	
ACTIVIDAD:	TALLER
MINUTA DE REUNIÓN	
Pág. 1 de 4	

MINUTA No.	04	FECHA:	02 - 09	02	2019	HORA:	7:00 P.M. a 9:30 P.M.

OBJETIVO DE LA REUNIÓN:	Taller: El Servicio Juvenil
LUGAR:	Iglesia Cruzada Cristiana Sede Ricaurte
REDACTADA POR:	Yuriedth Maritza Camacho Alvarez. Líder del Proyecto

ASISTENTES:			
NOMBRES Y APELLIDOS		CARGO	DEPENDENCIA
ANGIE CAROLINA	VERA RAMIREZ	LIDER JUVENIL	ICC RICAURTE
KEVIN DANNIEL	FANDINO NOSSA	LIDER JUVENIL	ICC RICAURTE
YESSICA MARCELA	PEREZ	LIDER JUVENIL	ICC RICAURTE
MARIA PAULA	VERA RAMIREZ	LIDER JUVENIL	ICC RICAURTE
JOHAN ESTEVAN	LONDOÑO GARCIA	LIDER JUVENIL	ICC RICAURTE
LEYDY JHOANNA	GIRALDO GIRALDO	LIDER JUVENIL	ICC RICAURTE
LUZ DARY	SANTIBAÑEZ	LIDER DE CONSOLIDACION	ICC RICAURTE
HENRY	LONDOÑO	PASTOR	ICC RICAURTE
ANDRES FELIPE	OLAYA CALDERON	LIDER DEL PROYECTO	ICC RICAURTE
YURIEDTH	CAMACHO ALVAREZ	LIDER DEL PROYECTO	ICC RICAURTE

Instituto Bíblico Patricio Symes
Pre-proyecto - Evalución de Proyectos

FORMACION DE LIDERES JUVENILES PARA EL FORTALECIMIENTO DE LA RED DE APOYO JUVENIL	
ACTIVIDAD:	TALLER
MINUTA DE REUNIÓN	
Pág. 2 de 4	

DESARROLLO DE LA REUNIÓN

Parte 1

Siendo las 7:00 p.m. se dio inicio al taller con los Jóvenes, desarrollando el tema del servicio en la Iglesia, para lo cual nos apoyamos en el contenido del tema descrito en el manual de estudio "Líder de Excelencia", Lección tres "La toalla del servicio.

Para el desarrollo de la primera jornada del 02 de febrero, el Taller estuvo dirigido por el Pastor Henry Londoño quien procedió a explicar a los jóvenes los siguientes puntos:

- Modelo de Cristo como líder siervo
- Características de un Servidor
- Cualidades de un Servidor
- Principios de un Servidor

Como enseñanza bíblica tomo el tema "Llamados a ser diferentes con las Bienaventuranzas".

Parte 2

Siendo las 7:00 p.m., se da inicio a la segunda jornada del 09 de febrero. El Taller estuvo dirigido por la líder de Consolidación, Luz Dary Santibáñez quien se basó en el contenido del artículo "*Importancia de los Jóvenes en la Iglesia*" de la página "*ParaLideres.org*", además de una enseñanza bíblica y explicó a los jóvenes los siguientes puntos:

Instituto Bíblico Patricio Symes
Pre-proyecto - Evalución de Proyectos

FORMACION DE LIDERES JUVENILES PARA EL FORTALECIMIENTO DE LA RED DE APOYO JUVENIL	
ACTIVIDAD:	TALLER
MINUTA DE REUNIÓN	
Pág. 3 de 4	

- Introducción de los jóvenes de hoy en la Iglesia
- Ejemplos de Juventud en la Biblia
- Prejuicios más comunes sobre los jóvenes
- Lo que piensa Dios de los jóvenes

Como enseñanza bíblica tomo el tema "El servicio de agrada a Dios", para lo cual tomo referencia de las siguientes citas bíblicas:

- Mateo 20:27-28
- Génesis 24:18-20
- Romanos 12:11
- 1 corintios 15:58
- Juan 12:26
- Juan 13:14
- Hechos 17:25
- Josué 22:5

Los jóvenes tomaron atenta nota de lo recibido, participaron activamente y realizaron preguntas durante los diferentes días que se ocuparon para ejecutar el taller.

De esta manera se da por concluido el taller y se aclara que, de esta minuta, hará parte integral la lista de asistencia de los líderes juveniles en formación.

Instituto Bíblico Patricio Symes
Pre-proyecto - Evalución de Proyectos

FORMACION DE LIDERES JUVENILES PARA EL FORTALECIMIENTO DE LA RED DE APOYO JUVENIL	
ACTIVIDAD:	TALLER
MINUTA DE REUNIÓN	
Pág. 4 de 5	

En constancia, se firma por la redactora de la presente minuta y los tutores del Taller, en la ciudad de Ibagué.

HENRY LONDOÑO
Pastor Iglesia Local

LUZ DARY SANTIBAÑEZ
Líder de Consolidación

YURIEDTH CAMACHO ÁLVAREZ
Líder del proyecto

FORMACION DE LIDERES JUVENILES PARA EL FORTALECIMIENTO DE LA RED DE APOYO JUVENIL
FASE DE INICIO: TALLER "EL SERVICIO JUVENIL"
TUTORES: PASTOR HENRY LONDOÑO Y LIDER LUZ DARY SANTIBAÑEZ
2 Y 9 DE FEBRERO DE 2019

No	NOMBRE Y APELLIDOS	DOCUMENTO	FIRMA
1	Angie Carolina Vera	1110567069	
2	Kevin Danniel Fandiño Rozo	1110580961	Kevin Fandiño
3	yessica marcela perez	1193.520.431	yessica marcela
4	Maria Paula Vera Ramírez	1193214694	Paula Vera
5	Johan Esteven Bodeño	1.110.585.654	Johan
6	Yhoanna Giraldo Giraldo	1031144954	Yhoanna Giraldo G
7			
8			
9			
10			

Instituto Bíblico Patricio Symes
Pre-proyecto - Evalución de Proyectos

Instituto Bíblico Patricio Symes
Pre-proyecto - Evalución de Proyectos

FORMACION DE LIDERES JUVENILES PARA EL FORTALECIMIENTO DE LA RED DE APOYO JUVENIL	
ACTIVIDAD:	TALLER
MINUTA DE REUNIÓN	
Pág. 1 de 4	

MINUTA No.	05	FECHA:	13	02	2019	HORA:	6:00 P.M. a 9:30 P.M.

OBJETIVO DE LA REUNIÓN:	Taller: Los Jóvenes son llamados a liderar según la Biblia, Formación del Líder y su Ministerio, Características del líder Joven Taller: Dones Ministeriales
LUGAR:	Iglesia Cruzada Cristiana Sede Ricaurte
REDACTADA POR:	Yuriedth Maritza Camacho Alvarez. Líder del Proyecto

ASISTENTES:			
NOMBRES Y APELLIDOS		CARGO	DEPENDENCIA
ANGIE CAROLINA	VERA RAMIREZ	LIDER JUVENIL	ICC RICAURTE
KEVIN DANNIEL	FANDINO NOSSA	LIDER JUVENIL	ICC RICAURTE
YESSICA MARCELA	PEREZ	LIDER JUVENIL	ICC RICAURTE
MARIA PAULA	VERA RAMIREZ	LIDER JUVENIL	ICC RICAURTE
JOHAN ESTEVAN	LONDOÑO GARCIA	LIDER JUVENIL	ICC RICAURTE
LEYDY JHOANNA	GIRALDO GIRALDO	LIDER JUVENIL	ICC RICAURTE
ANDRES FELIPE	OLAYA CALDERON	LIDER DEL PROYECTO	ICC RICAURTE
YURIEDTH	CAMACHO ALVAREZ	LIDER DEL PROYECTO	ICC RICAURTE

Instituto Bíblico Patricio Symes
Pre-proyecto - Evalución de Proyectos

FORMACION DE LIDERES JUVENILES PARA EL FORTALECIMIENTO DE LA RED DE APOYO JUVENIL	
ACTIVIDAD:	TALLER
MINUTA DE REUNIÓN	
Pág. 2 de 4	

DESARROLLO DE LA REUNIÓN

Siendo las 6:00 p.m. se dio inicio al taller "Los Jóvenes son llamados a liderar según la Biblia, Formación del Líder y su Ministerio, Características del líder Joven", dirigido por el Líder del proyecto, Andrés Felipe Olaya, desarrollando los temas en base al contenido definido en el manual de estudio "*Desarrollando el propósito de Dios*", Lección siete "*El llamado*".

Durante la primera parte del taller se plantearon los siguientes puntos:

- El llamado según 1 de Pedro 2:9 – 10
- El propósito del llamado
- Lo básico del llamado
- Llamados a servir al Señor

En la segunda parte se explicaron los siguientes puntos acerca del liderazgo, basados en el "*Manual Interactivo para misioneros – Discipulado y formación de líderes*":

- Definición de liderar
- Formación de un líder
- Características de un Líder Joven
- Características de un buen líder
- El fundamento del liderazgo es el carácter

En la tercera parte de la reunión, se continuó con el taller "Dones Ministeriales" de igual manera se tomó como referencia el manual de estudio "*Líder De Excelencia*", Lección cuatro "*Dones y Ministerios*" y el libro de Instituto Bíblico Patricio Symes "*Dones Espirituales y Ministeriales*", explicando los siguientes puntos:

- Definición y propósito de los dones
- Clasificación de los dones

Instituto Bíblico Patricio Symes
Pre-proyecto - Evalución de Proyectos

FORMACION DE LIDERES JUVENILES PARA EL FORTALECIMIENTO DE LA RED DE APOYO JUVENIL	
ACTIVIDAD:	TALLER
MINUTA DE REUNIÓN	
Pág. 3 de 4	

Se dio inicio a los talleres, con una dinámica pedagógica para introducir a los jóvenes al tema. Se utilizaron materiales didácticos para la enseñanza, como carteleras, videos y actividades grupales. Se le otorgo a cada joven, copias del material enseñado y refrigerio.

Instituto Bíblico Patricio Symes
Pre-proyecto - Evalución de Proyectos

FORMACION DE LIDERES JUVENILES PARA EL FORTALECIMIENTO DE LA RED DE APOYO JUVENIL	
ACTIVIDAD:	TALLER
MINUTA DE REUNIÓN	
Pág. 4 de 4	

Instituto Bíblico Patricio Symes
Pre-proyecto - Evalución de Proyectos

FORMACION DE LIDERES JUVENILES PARA EL FORTALECIMIENTO DE LA RED DE APOYO JUVENIL	
ACTIVIDAD:	TALLER
MINUTA DE REUNIÓN	
Pág. 5 de 5	

De esta manera se da por concluido el taller y se aclara que, de esta minuta, hará parte integral la lista de asistencia de los líderes juveniles en formación.

En constancia, se firma por los líderes del proyecto, en la ciudad de Ibagué.

ANDRES FELIPE OLAYA C.
Líder del proyecto

YURIEDTH CAMACHO ÁLVAREZ
Líder del proyecto

FORMACION DE LIDERES JUVENILES PARA EL FORTALECIMIENTO DE LA RED DE APOYO JUVENIL
FASE DE INICIO: TALLER "LOS JOVENES SON LLAMADOS A LIDERAR SEGÚN LA BIBLIA"
TUTOR: ANDRES FELIPE OLAYA
13 DE FEBRERO DE 2019

No	NOMBRE Y APELLIDOS	DOCUMENTO	FIRMA
1	Ange Vera Ramirez	1110266706a	
2	Kevin Danniel Fandiño Alossa	1.110.580961	Kevin Fandiño
3	Yessica marcela perez	1193520431	Yessica marcela
4	Maria Paula Vera Ramirez	1193214694	Paula Vera
5	Johan Esteban Fandoño	1.110.585.654	Johan
6	Jhoanna Giraldo Giraldo	1031144954	Jhoanna Giraldo G
7			
8			
9			
10			

Instituto Bíblico Patricio Symes
Pre-proyecto - Evalución de Proyectos

Instituto Bíblico Patricio Symes
Pre-proyecto - Evalución de Proyectos

FORMACION DE LIDERES JUVENILES PARA EL FORTALECIMIENTO DE LA RED DE APOYO JUVENIL	
ACTIVIDAD:	TALLER
MINUTA DE REUNIÓN	
Pág. 1 de 5	

MINUTA No.	06	FECHA:	20	02	2019	HORA:	4:00 P.M. a 6:00 P.M.

OBJETIVO DE LA REUNIÓN:	Taller: La Mayordomía en los Jóvenes Taller: El líder Juvenil y su familia
LUGAR:	Iglesia Cruzada Cristiana Sede Ricaurte
REDACTADA POR:	Yuriedth Maritza Camacho Alvarez. Líder del Proyecto

ASISTENTES:			
NOMBRES Y APELLIDOS		CARGO	DEPENDENCIA
ANGIE CAROLINA	VERA RAMIREZ	LIDER JUVENIL	ICC RICAURTE
KEVIN DANNIEL	FANDINO NOSSA	LIDER JUVENIL	ICC RICAURTE
YESSICA MARCELA	PEREZ	LIDER JUVENIL	ICC RICAURTE
MARIA PAULA	VERA RAMIREZ	LIDER JUVENIL	ICC RICAURTE
JOHAN ESTEVAN	LONDOÑO GARCIA	LIDER JUVENIL	ICC RICAURTE
LEYDY JHOANNA	GIRALDO GIRALDO	LIDER JUVENIL	ICC RICAURTE
ANDRES FELIPE	OLAYA CALDERON	LIDER DEL PROYECTO	ICC RICAURTE
YURIEDTH	CAMACHO ALVAREZ	LIDER DEL PROYECTO	ICC RICAURTE

Instituto Bíblico Patricio Symes
Pre-proyecto - Evalución de Proyectos

FORMACION DE LIDERES JUVENILES PARA EL FORTALECIMIENTO DE LA RED DE APOYO JUVENIL	
ACTIVIDAD:	TALLER
MINUTA DE REUNIÓN	
Pág. 2 de 5	

DESARROLLO DE LA REUNIÓN

Siendo las 4:00 p.m. se dio inicio al taller "Mayordomía en los Jóvenes", dirigido por el Líder del proyecto, Andrés Felipe Olaya, desarrollando los temas consultados en artículos de dos páginas de internet: "*Devocionalescristianos.org - 4 Principios Bíblicos Sobre La Mayordomía Cristiana*" y "*jovenes-cristianos.com – La Mayordomía*" y al contenido definido en el manual de estudio "*Creciendo en mi fe*", Lección once "*Mayordomía*".

En el taller de Mayordomía se explicaron los siguientes puntos:

- Definición de Mayordomía
- Mayordomos del Tiempo, de los Talentos, del hogar, del dar y el gastar
- 4 principios Bíblicos Sobre La Mayordomía

Como parte inicial de este taller, se define el concepto de mayordomía. Luego se procede a explicar las distintas actividades en las que los jóvenes ejercen mayordomía a través de una actividad dinámica; para explicar la mayordomía del tiempo, se entrega a los jóvenes una hoja en blanco para que respondan allí conforme las preguntas que líder va haciendo con respecto al uso del tiempo. Esta actividad les permitió a los jóvenes tener una noción más real del concepto de mayordomía en sus vidas cotidianas y el uso adecuado o inadecuado que ellos hacen del tiempo. Para la mayordomía de los Talentos y bienes materiales, se llevó a cabo la dinámica de mímica, donde ellos trataron de adivinar una palabra mediante una acción dramatizada de la persona.

Instituto Bíblico Patricio Symes
Pre-proyecto - Evalución de Proyectos

FORMACION DE LIDERES JUVENILES PARA EL FORTALECIMIENTO DE LA RED DE APOYO JUVENIL	
ACTIVIDAD:	TALLER
MINUTA DE REUNIÓN	
Pág. 3 de 5	

En el taller "El líder Juvenil y su familia" dirigido por la líder del proyecto Yuriedth Camacho, se explicó a través de carteles y actividades individuales los siguientes puntos:

- El papel de un líder en el hogar
- Un líder soltero y su familia
- Un líder casado y su familia
- Principio Bíblico
- El altar Familiar

Instituto Bíblico Patricio Symes
Pre-proyecto - Evalución de Proyectos

FORMACION DE LIDERES JUVENILES PARA EL FORTALECIMIENTO DE LA RED DE APOYO JUVENIL	
ACTIVIDAD:	TALLER
MINUTA DE REUNIÓN	
Pág. 4 de 5	

Para el desarrollo de este taller, se tomó como referencia el manual de estudio "*Líder De Excelencia*", Lección dos "*El líder y su familia*"

Se le otorgo a cada joven, copias del material enseñado y refrigerio.

De esta manera se da por concluido el taller y se aclara que, de esta minuta, hará parte integral la lista de asistencia de los líderes juveniles en formación.

En constancia, se firma por los líderes del proyecto, en la ciudad de Ibagué.

ANDRES FELIPE OLAYA C.
Líder del proyecto

YURIEDTH CAMACHO ÁLVAREZ
Líder del proyecto

Instituto Bíblico Patricio Symes
Pre-proyecto - Evalución de Proyectos

FORMACION DE LIDERES JUVENILES PARA EL FORTALECIMIENTO DE LA RED DE APOYO JUVENIL
FASE DE INICIO: TALLER "LA MAYORDOMIA EN LOS JOVENES"
TUTOR: ANDRES FELIPE OLAYA
20 DE FEBRERO DE 2019

No	NOMBRE Y APELLIDOS	DOCUMENTO	FIRMA
1	Kevin Danniel Fandiño Alosso	1.110.580.961	Kevin Fandiño
2	Aryse Vera	1110567069	
3	Yessica marcela Perez	1.193.520.437	Yessica marcela
4	Maria Paula Vera R	1193714694	Paula Vera
5	Johan Esteban londoño	1.110.585.659	Johan
6	Thoanna Giraldo Giraldo	1031144954	Thoanna Giraldo G.
7			
8			
9			
10			

Instituto Bíblico Patricio Symes
Pre-proyecto - Evalución de Proyectos

FORMACION DE LIDERES JUVENILES PARA EL FORTALECIMIENTO DE LA RED DE APOYO JUVENIL
FASE DE INICIO: TALLER "EL LIDER JUVENIL Y SU FAMILIA"
TUTOR: YURIEDTH CAMACHO
20 DE FEBRERO DE 2019

No	NOMBRE Y APELLIDOS	DOCUMENTO	FIRMA
1	Kevin Danniel Fandiño Alosso	1.110.580.961	Kevin Fandiño
2	Maria Paula Vera R.	1193714694	Paula Vera
3	Yessica marcela Perez	1.193.520.437	Yessica marcela
4	Aryse Vera	1110567069	
5	Johan Esteban londoño	1.110.585.659	Johan
6	Thoanna Giraldo Giraldo	1031144954	Thoanna Giraldo G.
7			
8			
9			
10			

Instituto Bíblico Patricio Symes
Pre-proyecto - Evalución de Proyectos

FORMACION DE LIDERES JUVENILES PARA EL FORTALECIMIENTO DE LA RED DE APOYO JUVENIL	
ACTIVIDAD:	TALLER
MINUTA DE REUNIÓN	
Pág. 1 de 5	

MINUTA No.	07	FECHA:	27	02	2019	HORA:	7:00 P.M. a 9:30 P.M.

OBJETIVO DE LA REUNIÓN:	Taller: El trabajo en equipo Taller: Liderazgo, organización, comunicación y enseñanza
LUGAR:	Iglesia Cruzada Cristiana Sede Ricaurte
REDACTADA POR:	Yuriedth Maritza Camacho Alvarez. Líder del Proyecto

ASISTENTES:			
NOMBRES Y APELLIDOS		CARGO	DEPENDENCIA
ANGIE CAROLINA	VERA RAMIREZ	LIDER JUVENIL	ICC RICAURTE
KEVIN DANNIEL	FANDINO NOSSA	LIDER JUVENIL	ICC RICAURTE
YESSICA MARCELA	PEREZ	LIDER JUVENIL	ICC RICAURTE
MARIA PAULA	VERA RAMIREZ	LIDER JUVENIL	ICC RICAURTE
JOHAN ESTEVAN	LONDOÑO GARCIA	LIDER JUVENIL	ICC RICAURTE
LEYDY JHOANNA	GIRALDO GIRALDO	LIDER JUVENIL	ICC RICAURTE
ANDRES FELIPE	OLAYA CALDERON	LIDER DEL PROYECTO	ICC RICAURTE
YURIEDTH	CAMACHO ALVAREZ	LIDER DEL PROYECTO	ICC RICAURTE

Instituto Bíblico Patricio Symes
Pre-proyecto - Evalución de Proyectos

FORMACION DE LIDERES JUVENILES PARA EL FORTALECIMIENTO DE LA RED DE APOYO JUVENIL	
ACTIVIDAD:	TALLER
MINUTA DE REUNIÓN	
Pág. 2 de 5	

DESARROLLO DE LA REUNIÓN

Siendo las 7:00 p.m. se dio inicio al taller "Liderazgo, organización, comunicación y enseñanza", dirigido por la líder del proyecto Yuriedth Camacho, desarrollando los temas consultados en artículos de tres páginas de internet: "*www.eoi.es - La comunicación y el liderazgo*", "*www.selh.es - El liderazgo en el proceso de enseñanza*" y "*fido.palermo.edu - Comunicación y liderazgo: sin comunicación no hay líder*"

En el taller se explicaron los siguientes puntos:

- Elementos claves de la comunicación
- Liderazgo positivo
- El líder y el uso de la autoridad
- 4 estilos de liderazgo
- Comunicación positiva

Instituto Bíblico Patricio Symes
Pre-proyecto - Evalución de Proyectos

FORMACION DE LIDERES JUVENILES PARA EL FORTALECIMIENTO DE LA RED DE APOYO JUVENIL	
ACTIVIDAD:	TALLER
MINUTA DE REUNIÓN	
Pág. 3 de 5	

Para dar inicio al taller "El trabajo en Equipo" dirigido por el líder del proyecto Andrés Olaya, se realizaron dos dinámicas donde los jóvenes tenían que realizar contra reloj, actividades en equipo, tomados de la mano y sin soltarse. Estas dinámicas fueron introducción al tema a desarrollar en el taller.

Durante el taller, el líder explicó los siguientes puntos:

- La importancia del equipo
- Propósito de un equipo
- Un solo cuerpo
- El trabajo en equipo según la Biblia
- Requisitos de los miembros de un equipo
- Diferencias entre equipo y grupo

Para el desarrollo de este taller, se tomó como referencia el "*Manual interactivo para misioneros – Trabajando en equipo*", y la presentación en línea de la página "*www.oseaspr.com - Trabajo en equipo en la Iglesia*".

Instituto Bíblico Patricio Symes
Pre-proyecto - Evalución de Proyectos

FORMACION DE LIDERES JUVENILES
PARA EL FORTALECIMIENTO DE LA RED DE APOYO JUVENIL

ACTIVIDAD:	TALLER

MINUTA DE REUNIÓN

Instituto Bíblico Patricio Symes
Pre-proyecto - Evalución de Proyectos

FORMACION DE LIDERES JUVENILES PARA EL FORTALECIMIENTO DE LA RED DE APOYO JUVENIL	
ACTIVIDAD:	TALLER
MINUTA DE REUNIÓN	
Pág. 5 de 5	

Se le otorgo a cada joven, copias del material enseñado y refrigerio.

De esta manera se da por concluido el taller y se aclara que de esta minuta, hará parte integral la lista de asistencia de los líderes juveniles en formación.

En constancia, se firma por los líderes del proyecto, en la ciudad de Ibagué.

ANDRES FELIPE OLAYA C.
Lider del proyecto

YURIEDTH CAMACHO ÁLVAREZ
Lider del proyecto

Instituto Bíblico Patricio Symes
Pre-proyecto - Evalución de Proyectos

FORMACION DE LIDERES JUVENILES PARA EL FORTALECIMIENTO DE LA RED DE APOYO JUVENIL
FASE DE INICIO: TALLER "EL TRABAJO EN EQUIPO"
TUTOR: ANDRES FELIPE OLAYA
27 DE FEBRERO DE 2019

No	NOMBRE Y APELLIDOS	DOCUMENTO	FIRMA
1	Kevin Danniel Fandiño Nossa	1.110.580.961	Kevin Fandiño
2	Maria Paula Vera R.	1193714694	Paula Vera
3	Yessica marcela Perez	1.193.520.437	Yessica marcela
4	Angie Carolina Vera	1105567069	
5	Johan londoño Garcia	1.110.585.654	Johan
6	Jhoanna Giraldo Giraldo	1031144954	Jhoanna Giraldo G
7			
8			
9			
10			

Instituto Bíblico Patricio Symes
Pre-proyecto - Evalución de Proyectos

FORMACION DE LIDERES JUVENILES PARA EL FORTALECIMIENTO DE LA RED DE APOYO JUVENIL
FASE DE INICIO: TALLER "LIDERAZGO, ORGANIZACIÓN, COMUNICACIÓN Y ENSEÑANZA"
TUTOR: YURIEDTH CAMACHO
27 DE FEBRERO DE 2019

No	NOMBRE Y APELLIDOS	DOCUMENTO	FIRMA
1	Kevin Danniel Fandiño Nossa	1.110.580.961	Kevin Fandiño
2	Angie Vera	1105567069	
3	Yessica marcela Perez	1.193.520.437	Yessica marcela
4	Johan Esteban Londoño	1.110.585.654	Johan
5	Maria Paula Vera R	1193714694	Paula Vera
6			
7	Jhoanna Giraldo Giraldo	1031144954	Jhoanna Giraldo G
8			
9			
10			

Instituto Bíblico Patricio Symes
Pre-proyecto - Evalución de Proyectos

FORMACION DE LIDERES JUVENILES PARA EL FORTALECIMIENTO DE LA RED DE APOYO JUVENIL	
ACTIVIDAD:	TALLER
MINUTA DE REUNIÓN	
Pág. 1 de 3	

MINUTA No.	08	FECHA:	03	03	2019	HORA:	7:00 P.M. a 9:30 P.M.

OBJETIVO DE LA REUNIÓN:	Taller: Crisis y tentaciones de los Jóvenes Taller: Consejería Juvenil
LUGAR:	Iglesia Cruzada Cristiana Sede Ricaurte
REDACTADA POR:	Yuriedth Maritza Camacho Alvarez. Líder del Proyecto

ASISTENTES:			
NOMBRES Y APELLIDOS		CARGO	DEPENDENCIA
ANGIE CAROLINA	VERA RAMIREZ	LIDER JUVENIL	ICC RICAURTE
KEVIN DANNIEL	FANDINO NOSSA	LIDER JUVENIL	ICC RICAURTE
YESSICA MARCELA	PEREZ	LIDER JUVENIL	ICC RICAURTE
MARIA PAULA	VERA RAMIREZ	LIDER JUVENIL	ICC RICAURTE
JOHAN ESTEVAN	LONDOÑO GARCIA	LIDER JUVENIL	ICC RICAURTE
LEYDY JHOANNA	GIRALDO GIRALDO	LIDER JUVENIL	ICC RICAURTE
ANDRES FELIPE	OLAYA CALDERON	LIDER DEL PROYECTO	ICC RICAURTE
YURIEDTH	CAMACHO ALVAREZ	LIDER DEL PROYECTO	ICC RICAURTE

Instituto Bíblico Patricio Symes
Pre-proyecto - Evalución de Proyectos

FORMACION DE LIDERES JUVENILES PARA EL FORTALECIMIENTO DE LA RED DE APOYO JUVENIL	
ACTIVIDAD:	TALLER
MINUTA DE REUNIÓN	
Pág. 2 de 3	

DESARROLLO DE LA REUNIÓN

Siendo las 7:00 p.m. se dio inicio al taller "Crisis y tentaciones de los Jóvenes", dirigido por la líder del proyecto Yuriedth Camacho, desarrollando los temas consultados en páginas de internet: "*riosdevida.com – taller para líderes de adolescentes y Jóvenes*", "*Manual de Instituto Bíblico Luis Palau - liderazgo Juvenil*" y manual de estudio "*Líder de excelencia – Lección 11, Crisis y tentación del líder*".

En el taller se explicaron los siguientes puntos:

- La cultura Juvenil
- Características y necesidades de los jóvenes
- Peligros a evitar
- Trato con el sexo opuesto
- El manejo del dinero
- El orgullo y la rebeldía
- El desánimo y la adversidad

Durante el taller, no se realizaron actividades, solo se usó la metodóloga de enseñanza teórica.

Luego se continuo con el taller "Consejería Juvenil" quien lo presidido el líder del proyecto Andrés Olaya, quien se basó también, en la información encontrada en las paginas de internet mencionadas en el taller anterior, además del contenido del manual de estudio "*Líder de excelencia – Lección 7, Consejería*".

El líder explicó los siguientes puntos:

- Definición de consejería

Instituto Bíblico Patricio Symes
Pre-proyecto - Evalución de Proyectos

FORMACION DE LIDERES JUVENILES PARA EL FORTALECIMIENTO DE LA RED DE APOYO JUVENIL	
ACTIVIDAD:	TALLER
MINUTA DE REUNIÓN	
Pág. 3 de 3	

- Características de un consejero espiritual
- Recomendaciones para una consejería eficaz

Se concluye este taller, aplicando una actividad que consistió en entregar a los jóvenes el relato de diferentes circunstancias que otros jóvenes afrontan, y solicitan un consejo por una determinada situación que están viviendo y los jóvenes en formación simularon una consejería de acuerdo al caso.

Se le otorgo a cada joven, copias del material enseñado y refrigerio.

De esta manera se da por concluido el taller y se aclara que, de esta minuta, hará parte integral la lista de asistencia de los líderes juveniles en formación.

En constancia, se firma por los líderes del proyecto, en la ciudad de Ibagué.

ANDRES FELIPE OLAYA C.
Líder del proyecto

YURIEDTH CAMACHO ÁLVAREZ
Líder del proyecto

Instituto Bíblico Patricio Symes
Pre-proyecto - Evalución de Proyectos

FORMACION DE LIDERES JUVENILES PARA EL FORTALECIMIENTO DE LA RED DE APOYO JUVENIL
FASE DE INICIO: TALLER "CRISIS Y TENTACIONES DE LOS JOVENES"
TUTOR: YURIEDTH CAMACHO
03 DE MARZO DE 2019

No	NOMBRE Y APELLIDOS	DOCUMENTO	FIRMA
1	Kevin Danniel Fandiño Nossa	1.110.580.961	Kevin Fandiño
2	Angie Vera	1105670697	
3	yessica marcela Perez	1193.520.437	Yessica marcela
4	Maria Paula Vera R.	1193714694	Paula Vera
5	Johan Esteban londoño	1.110.583.654	Johan
6	Theanna Giraldo Giraldo	1031144954	Theanna Giraldo G.
7			
8			
9			
10			

Instituto Bíblico Patricio Symes
Pre-proyecto - Evalución de Proyectos

FORMACION DE LIDERES JUVENILES PARA EL FORTALECIMIENTO DE LA RED DE APOYO JUVENIL
FASE DE INICIO: TALLER "CONSEJERIA JUVENIL"
TUTOR: ANDRES FELIPE OLAYA
03 DE MARZO DE 2019

No	NOMBRE Y APELLIDOS	DOCUMENTO	FIRMA
1	Kevin Danniel Fandiño Nossa	1.110.580.961	Kevin Fandiño
2	Maria Paula Vera R.	1193714694	Paula Vera
3	yessica marcela Perez	1193.520.437	Yessica marcela
4	Angie Vera	1105670697	
5	Johan Esteban londoño	1.110.583.654	Johan
6	Theanna Giraldo Giraldo	1031144954	Theanna Giraldo G
7			
8			
9			
10			

Instituto Bíblico Patricio Symes
Pre-proyecto - Evalución de Proyectos

FORMACION DE LIDERES JUVENILES PARA EL FORTALECIMIENTO DE LA RED DE APOYO JUVENIL	
ACTIVIDAD:	TALLER
MINUTA DE REUNIÓN	
Pág. 1 de 3	

MINUTA No.	09	FECHA:	06	03	2019	HORA:	4:00 P.M. a 6:00 P.M.

OBJETIVO DE LA REUNIÓN:	Taller: La Biblia: herramientas creativas para enseñar a los jóvenes Taller: Planeación y desarrollo de eventos
LUGAR:	Iglesia Cruzada Cristiana Sede Ricaurte
REDACTADA POR:	Yuriedth Maritza Camacho Alvarez. Líder del Proyecto

ASISTENTES:			
NOMBRES Y APELLIDOS		CARGO	DEPENDENCIA
ANGIE CAROLINA	VERA RAMIREZ	LIDER JUVENIL	ICC RICAURTE
KEVIN DANNIEL	FANDINO NOSSA	LIDER JUVENIL	ICC RICAURTE
YESSICA MARCELA	PEREZ	LIDER JUVENIL	ICC RICAURTE
MARIA PAULA	VERA RAMIREZ	LIDER JUVENIL	ICC RICAURTE
JOHAN ESTEVAN	LONDOÑO GARCIA	LIDER JUVENIL	ICC RICAURTE
LEYDY JHOANNA	GIRALDO GIRALDO	LIDER JUVENIL	ICC RICAURTE
ANDRES FELIPE	OLAYA CALDERON	LIDER DEL PROYECTO	ICC RICAURTE
YURIEDTH	CAMACHO ALVAREZ	LIDER DEL PROYECTO	ICC RICAURTE

Estilos

Instituto Bíblico Patricio Symes
Pre-proyecto - Evalución de Proyectos

FORMACION DE LIDERES JUVENILES PARA EL FORTALECIMIENTO DE LA RED DE APOYO JUVENIL	
ACTIVIDAD:	TALLER
MINUTA DE REUNIÓN	
Pág. 2 de 3	

DESARROLLO DE LA REUNIÓN

Siendo las 4:00 p.m. se dio inicio a los talleres dirigidos por los líderes del proyecto, desarrollando los temas aplicados en el libro "*Raíces – Pastoral Juvenil*", el manual de estudio "*Desarrollando el propósito de Dios – Lección 7, Métodos de evangelismo*", y el articulo en internet del "*blog.mitiendaevangelica.com - Reseña: Cómo enseñar la Biblia con creatividad, de Barry Shafer*", donde se expuso claramente los siguientes puntos:

- El tiempo concentrado: Campamentos, encuentro o retiros
- Como preparar un Retiro Espiritual
- Métodos de evangelismo
- Evangelismo al parque
- organización de reuniones juveniles

Instituto Bíblico Patricio Symes
Pre-proyecto - Evalución de Proyectos

FORMACION DE LIDERES JUVENILES PARA EL FORTALECIMIENTO DE LA RED DE APOYO JUVENIL	
ACTIVIDAD:	TALLER
MINUTA DE REUNIÓN	
Pág. 3 de 3	

De esta manera se da por concluido el taller y se aclara que, de esta minuta, hará parte integral la lista de asistencia de los líderes juveniles en formación.

En constancia, se firma por los líderes del proyecto, en la ciudad de Ibagué.

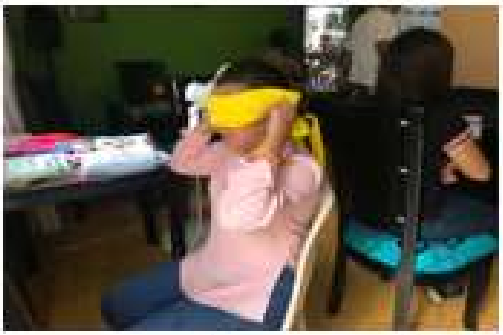

ANDRES FELIPE OLAYA C.
Líder del proyecto

YURIEDTH CAMACHO ÁLVAREZ
Líder del proyecto

Anexo #6

Instituto Bíblico Patricio Symes
Pre-proyecto - Evalución de Proyectos

FORMACION DE LIDERES JUVENILES PARA EL FORTALECIMIENTO DE LA RED DE APOYO JUVENIL
FASE DE INICIO: TALLER "LA BIBLIA: HERRAMIENTAS CREATIVAS PARA ENSEÑAR A LOS JOVENES"
TUTOR: ANDRES FELIPE OLAYA
06 DE MARZO DE 2019

No	NOMBRE Y APELLIDOS	DOCUMENTO	FIRMA
1	Maria Paula Vera Ramírez	1193114694	Paula Vera
2	Angie Carolina Vera	1110567069	
3	Kevin Danniel Fandiño Nossa	1110580961	Kevin Fandiño
4	Yessica marcela Perez	1.193.520.137	Yessica marcela
5	Johan Esteban londoño	1.110.585.654	Johan
6	Thoanna Giraldo Giraldo	1031 144 954	Thoanna Giraldo G.
7			
8			
9			
10			

Instituto Bíblico Patricio Symes
Pre-proyecto - Evalución de Proyectos

FORMACION DE LIDERES JUVENILES PARA EL FORTALECIMIENTO DE LA RED DE APOYO JUVENIL
FASE DE INICIO: TALLER "PLANEACION Y DESARROLLO DE EVENTOS"
TUTOR: YURIEDTH CAMACHO
06 DE MARZO DE 2019

No	NOMBRE Y APELLIDOS	DOCUMENTO	FIRMA
1	Maria Paula Vera Ramírez	1193114694	Paula Vera
2	Kevin Danniel Fandiño Nossa	1110580961	Kevin Fandiño
3	Yessica marcela Perez	1.193.520.137	Yessica marcela
4	Angie Vera Ramirez	1110567069	
5	Johan Esteban londoño	1.110.585.654	Johan
6	Thoanna Giraldo Giraldo	1031 144 954	Thoanna Giraldo G.
7			
8			
9			
10			

SALIDA DE EVANGELISMO

DOLOR
ODIO
PORNO
MUERTE
DROGA
MENTIRA
VICIO

Anexo #7

RETIRO ESPIRITUAL JUVENIL

"DESCONECTADOS"

DESCONECTADOS
Grupo Juvenil Cristiano
K2H
MAPEX